



## Ocolul Silvic Sebeș R.A.

515800 Sebeș , Str. Vanatori nr. 2 , jud. Alba

J 01/25/2004 , RO 16041457 , RO02RNCB0011021297360001 BCR Sebeș

tel / fax : 0258 735725, e-mail: [ossebesra@yahoo.com](mailto:ossebesra@yahoo.com)

Nr. 1843 / 17.04.2024

Catre ,

Garda Forestiera Cluj

Prin prezenta va transmitem spre verificare urmatoarele acte de punere in valoare:

- 4640 Jinariu Ilie, produse accidentale 2, situate in UP III Sugag, u.a. 18C cu suprafata de 0.76 ha, volum de 104.07 mc proprietate a lui Jinariu Ilie, avand Contractul de prestari servicii silvice nr. 804/26.02.2024;
- 4641 Cata Dumitru, produse accidentale 1, situate in UP III Sugag, u.a. 190 cu suprafata de 0.43 ha, volum de 17.62 mc proprietate a lui Cata Dumitru, avand Contractul de prestari servicii silvice nr. 2428/07.07.2021;
- 4644 Grosu Dumitru, produse accidentale 1, situate in UP III Sugag, u.a. 61 cu suprafata de 2.50 ha, volum de 17.27 mc, proprietate a lui Grosu Dumitru, avand Contractul de prestari servicii silvice nr. 3374/05.08.2022..

Factoii destabilizatori care au afectat arboretele sunt uscarile, doboraturile si rupturile de vant, manifestate dispersat pe suprafata proprietatilor.

Suprafata de fond forestier nu se afla in perimetrul unei arii naturale protejate

Punerea in valoare s-a realizat in conformitate cu prevederile OM 767/2018 in fond forestier cu suprafata mai mica de 10 ha pentru care legea nu obliga intocmirea amenajamentului silvic.

**Director/Sef Ocol ,  
Ing. Morar Mihai**



**Responsabil Paza ,  
Ing. Ghibu Nicolae**

### ACT DE PUNERE ÎN VALOARE NR. 2400016801330

Unitate de Producție: III - Sugag

Denumire A.P.V.: 4640 Jinaru Ilie

Suprafață totală act - (ha): 0.76 Tratament: T. ÎN FONDUL FORESTIER NAȚIONAL PENTRU CARE LEGEA NU OBLIGĂ LA ELABORAREA DE AMENAJAMENTE SILVICE (S DE MAX. 10 HA) Natura Produsului: PRODUSE ACCIDENTALE Tehnologia de Exploatare: TRUNCHIURI SI CATARGE Data inventarierii: 11.04.2024 Anul exploatării: 2024 Procedul de inventariere: FIR CU FIR Ciocan forma CIRCULARĂ nr.: AB0105 Accesibilitate: 251-500										Informații privind N.T.S.M.				Grupa de specii	Nr. de arbori	Volum				
Stâncării pe - (ha): Arbori putregăioși - (buc): cu un volum de - (mc): Iescării - (buc): cu un volum de - (mc):										Rășinoase FAG Quercinee Diverse tari Diverse moi		401	104.07							
										Total:		401	104.07							
Specia		SORTARE DIMENSIONALĂ							Lemn lucru	Coajă	Lemn de foc		Volum brut							
		G1	G2	G3	M1	M2	M3	LS		Total	VF									
MOLID			7.72	18.67	42.42	15.94		5.52	90.27	11.16	2.64	0.10	104.07							
TOTAL			7.72	18.67	42.42	15.94		5.52	90.27	11.16	2.64	0.10	104.07							
U.A.	Suprafață (ha)		Vârsta ani	Panta G	Semințis utilizabil							Total volum brut								
	Par cursă	UA			%	S. tot	Compoziție				H.									
18C	0.76		40	18.00	0							104.07								
U.A.	MO	Volum																		
18C	104.07	104.07																		
Total	104.07	104.07																		
U.A.	Specia	Diametre		Înălțimi		Vârsta	Vol. arb.	Nr. arb.	Creștere	Sortare dimensională							Coajă	Lemn foc		Volum brut
		dt	dca	ht	hc					G1	G2	G3	M1	M2	M3	LS		Total	VF	
18C	MO	18.95	18.95	16.84	16.84	40	0.26	401			7.72	18.67	42.42	15.94		5.52	11.16	2.64	0.10	104.07
Total U.A.: 18C								401			7.72	18.67	42.42	15.94		5.52	11.16	2.64	0.10	104.07
Total General U.A.								401			7.72	18.67	42.42	15.94		5.52	11.16	2.64	0.10	104.07

Șef Ocol,

Întocmit,

Birou Fond Forestier,

Verificat,



*[Handwritten signature]*

*[Handwritten signature]*

*[Handwritten signature]*

UP III Suga  
U.d. 180 Proprietar Jandru Mic

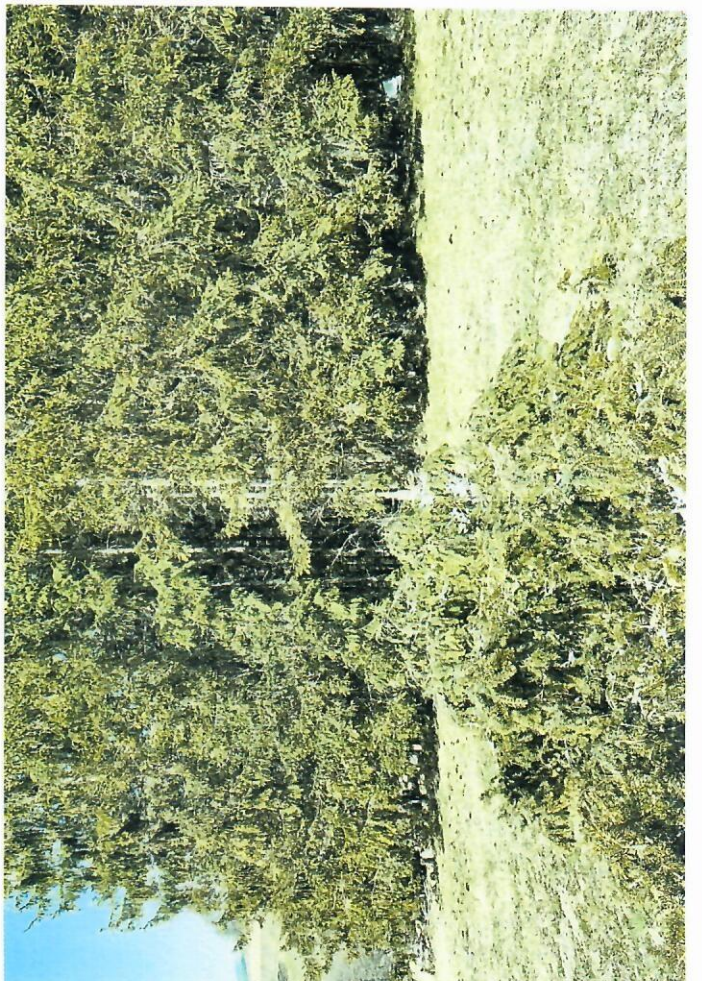
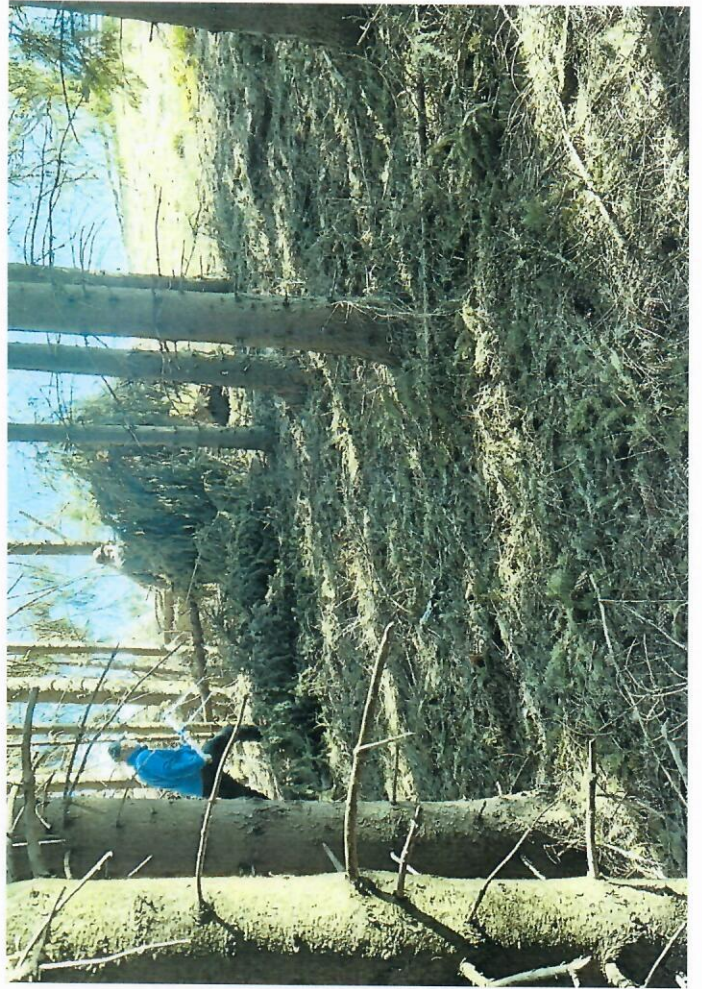

### ACT DE PUNERE ÎN VALOARE NR. 2400016801340

Unitate de Producție: III - Sugag  
 Denumire A.P.V.: 4641 Cata Dumitru

Suprafață totală act - (ha): 0.43 Tratament: T. IN FONDUL FORESTIER NAȚIONAL PENTRU CARE LEGEA NU OBLIGĂ LA ELABORAREA DE AMENAJAMENTE SILVICE (S DE MAX. 10 HA) Natura Produsului: PRODUSE ACCIDENTALE Tehnologia de Exploatare: TRUNCHIURI SI CATARGE Data inventarierii: 11.04.2024 Anul exploatarii: 2024 Procedeul de inventariere: FIR CU FIR Ciocan forma CIRCULARĂ nr.: AB0105 Accesibilitate: 501-1000										Informații privind N.T.S.M.				Grupa de specii	Nr. de arbori	Volum				
Stâncării pe - (ha): Arbori putregăioși - (buc): cu un volum de - (mc): Iescării - (buc): cu un volum de - (mc):										Rășinoase FAG Quercinee Diverse tari Diverse moi		8	17.62							
Total:										8		17.62								
Specia	SORTARE DIMENSIONALĂ							Lemn lucru	Coajă	Lemn de foc		Volum brut								
	G1	G2	G3	M1	M2	M3	LS			Total	VF									
FAG	5.19	2.04		0.16	0.06	0.01		7.46	0.36	9.80	0.89	17.62								
TOTAL	5.19	2.04		0.16	0.06	0.01		7.46	0.36	9.80	0.89	17.62								
U.A.	Suprafață (ha)			Panta G	Semintș utilizabil					Total volum brut										
	Par cursă	UA	Vârsta ani		%	S. tot	Compoziție				H.									
190	0.43		130	25.00			0				17.62									
U.A.	FA	Volum																		
190	17.62	17.62																		
Total	17.62	17.62																		
U.A.	Specia	Diametre		Înălțimi		Vârsta	Vol. arb.	Nr. arb.	Creștere	Sortare dimensională							Coajă	Lemn foc		Volum brut
		dt	dcg	ht	hc					G1	G2	G3	M1	M2	M3	LS		Total	VF	
190	FA	49.00	49.00	20.88	20.88	130	2.20	8		5.19	2.04		0.16	0.06	0.01		0.36	9.80	0.89	17.62
Total U.A.: 190								8		5.19	2.04		0.16	0.06	0.01		0.36	9.80	0.89	17.62
Total General U.A.								8		5.19	2.04		0.16	0.06	0.01		0.36	9.80	0.89	17.62

Șef Ocol,



Întocmit,

Birou Fond Forestier,

Verificat,

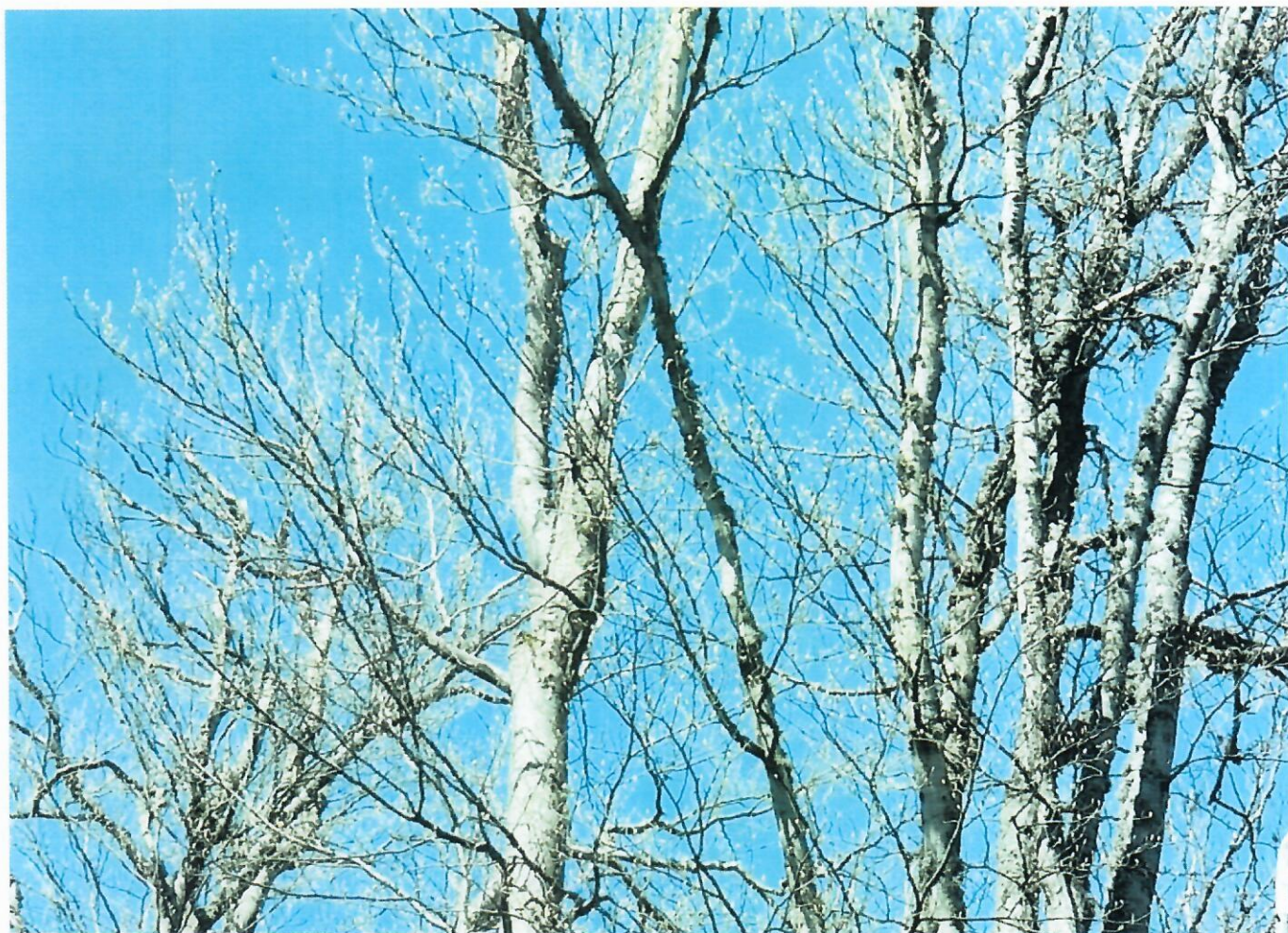

UA în Sucea

o d. 190

Proprietar Căta Dumitru

### ACT DE PUNERE ÎN VALOARE NR. 2400016801360

Unitate de Producție: III - Sugag

Denumire A.P.V.: 4644 Grosu Dumitru

Suprafață totală act - (ha): 2.5 Tratament: T. ÎN FONDUL FORESTIER NAȚIONAL PENTRU CARE LEGEA NU OBLIGĂ LA ELABORAREA DE AMENAJAMENTE SILVICE (S DE MAX. 10 HA) Natura Produsului: PRODUSE ACCIDENTALE Tehnologia de Exploatare: TRUNCHIURI SI CATARGE Data inventarierii: 10.04.2024 Anul exploatării: 2024 Procedeele de inventariere: FIR CU FIR Ciocan forma CIRCULARĂ nr.: AB0105 Accesibilitate: 251-500	Informații privind N.T.S.M.	Grupa de specii	Nr. de arbori	Volum
	Stâncării pe - (ha): Arbori putregăioși - (buc): cu un volum de - (mc): Iescării - (buc): cu un volum de - (mc):	Rășinoase FAG Quercinee Diverse tari Diverse moi	6	17.27
	Total:	6	17.27	

Specia	SORTARE DIMENSIONALĂ							Lemn lucru	Coajă	Lemn de foc		Volum brut
	G1	G2	G3	M1	M2	M3	LS			Total	VF	
FAG	4.68	0.92		0.05	0.02	0.01		5.68	0.28	11.31	0.80	17.27
TOTAL	4.68	0.92		0.05	0.02	0.01		5.68	0.28	11.31	0.80	17.27

U.A.	Suprafață (ha)		Vârsta ani	Panta G	Semințis utilizabil				Total volum brut	
	Par cursă	UA			%	S. tot	Compoziție			H.
61	2.50		130	25.00			0			17.27

U.A.	FA	Volum
61	17.27	17.27
Total	17.27	17.27

U.A.	Specia	Diametre		Înălțimi		Vârsta	Vol. arb.	Nr. arb.	Creștere	Sortare dimensională							Coajă	Lemn foc		Volum brut	
		dt	dcg	ht	hc					G1	G2	G3	M1	M2	M3	LS		Total	VF		
61	FA	53.00	53.00	22.33	22.33	130	2.88	6		4.68	0.92		0.05	0.02	0.01		0.28	11.31	0.80	17.27	
Total U.A.: 61									6		4.68	0.92		0.05	0.02	0.01		0.28	11.31	0.80	17.27
Total General U.A.									6		4.68	0.92		0.05	0.02	0.01		0.28	11.31	0.80	17.27

Șef Ocol,

Întocmit,

Birou Fond Forestier,

Verificat,



*[Handwritten signature]*

*[Handwritten signature]*

*[Handwritten signature]*



UP III Sogdy.

u.d. 61

Proprietar Grosu Dumitru